

LEGENDA

- LIMITA SUPRAFATA TEREN
- LIMITA SUPR. EDIFICABILA
- CENTRU COMERCIAL PROPUS - PARTIER
- SPATIU VERDE AMENAJAT IN PROPRIETATE
- SUPRAFATA CAROSABILA
- SUPRAFATA PIETONALA
- ECHIPAMENT EDILITARE
- SUPRATERANE
- SUBTERANE
- OBIECTE PUBLICITARE
- IMPREJMUIRE PE LATURA DE VEST
- CU TABLA CUTATA h=2.0m, L=98.35m
- IMPREJMUIRE PE LATURA DE NORD
- CU GARD VIU h=1.00m, L=61.80m
- ACCES AUTO / PIETONAL
- ACCES APPROVIZIONARE/CLADIRE
- PARCAJE STANDARD
- PARCAJE VEHICULE ELECTRICE
- PARCAJE PERS. CU DISABILITATI
- 33 ARBORI - UN ARBORE PENTRU PATRU
- LOCURI DE PARCARE (29 BUC.) + UN ARBORE
- LA 100MP SPATII VERZI (4 BUC.)
- SPATIU VERDE AMENAJAT IN AFARA PROPRIET.
- S=81.00mp
- SUPR. TROTUARE AMENAJAT IN AFARA PROPRIET.
- S=68.00mp
- DRUM SERVICIUTE - S = 1261.00mp

DISTANTE MINIME ALE CONSTRUCTIEI PROIECTATE FATĂ DE:

- LIMITA DE PROPRIETATE
- CONSTRUCTIILE INVECINATE / AX DRUM
- COTE GABARIT CONSTRUCTIE PROPUSA

BIANȚI PROPUSI

BIANȚI	PROFUNDITATE	DIAMETRU	NUMAR	REZISTENȚĂ
1	1200	100	10	100
2	1200	100	10	100
3	1200	100	10	100
4	1200	100	10	100
5	1200	100	10	100
6	1200	100	10	100
7	1200	100	10	100
8	1200	100	10	100
9	1200	100	10	100
10	1200	100	10	100
11	1200	100	10	100
12	1200	100	10	100
13	1200	100	10	100
14	1200	100	10	100
15	1200	100	10	100
16	1200	100	10	100
17	1200	100	10	100
18	1200	100	10	100
19	1200	100	10	100
20	1200	100	10	100
21	1200	100	10	100
22	1200	100	10	100
23	1200	100	10	100
24	1200	100	10	100
25	1200	100	10	100
26	1200	100	10	100
27	1200	100	10	100
28	1200	100	10	100
29	1200	100	10	100
30	1200	100	10	100
31	1200	100	10	100
32	1200	100	10	100
33	1200	100	10	100
34	1200	100	10	100
35	1200	100	10	100
36	1200	100	10	100
37	1200	100	10	100
38	1200	100	10	100
39	1200	100	10	100
40	1200	100	10	100
41	1200	100	10	100
42	1200	100	10	100
43	1200	100	10	100
44	1200	100	10	100
45	1200	100	10	100
46	1200	100	10	100
47	1200	100	10	100
48	1200	100	10	100
49	1200	100	10	100
50	1200	100	10	100

LEGENDA SISTEMATIZARE

- ROȘTI DE DILATAȚIE
- ROȘTI DE CONTACT
- ROȘTI DE CONTRACȚIE/INCOVICIERE
- COTE PROIECTATE
- BORDEURI
- CARGOSABIL
- SENE DE SCURGERE APE PLUVIALE
- SIGNALIZARE DECLIVITATI
- LINE CASUI, COAMA
- PROFIL TRANSVERSAL
- SIGNALIZARE ARII FLUVIALE
- MULAJ

VIZAT SI REVISAT
 Anexă la studiu de construcție
 Nr. 30 din 29/12/2023
 Arhitect
 GS-124.10

NOTE:

- CATEGORIA C* DE IMPORTANȚĂ ȘI CLASĂRII CONF. H.S.R. 766/1997, LEGII NR. 10/1995 ȘI ORDINULUI M.L.P.A.T. 31/1985
- CLASA III DE IMPORTANȚĂ A CONSTRUCTIEI ÎN CONFORMITATE CU CODUL DE PROIECTARE P-100-1/2013 ȘI ȘTAS 1010000/1975
- GRADUL II DE REZISTENȚĂ LA ÎNCĂLCĂRI ȘI ÎNCĂLECURI
- PLANUL DE ÎNCĂLECURI

Proiectant: **URBANO arhitect s.r.l.**
 Sediul: Strada Ștefan cel Mare nr. 2, Et. 3, IAS
 Telefon: 0238 500 000 | E-mail: urbano@urbano.ro

Beneficiar: **S.C. M.F.A.S.A.**
 Sediul: Strada Ștefan cel Mare nr. 2, Et. 3, IAS

Verificatori: **MIHAI I. MIHAI** (Nr. 576)
MIHAI I. MIHAI (Nr. 576)

Scara: 1:250
 Data: 02.2023

Planșă nr. A02-01

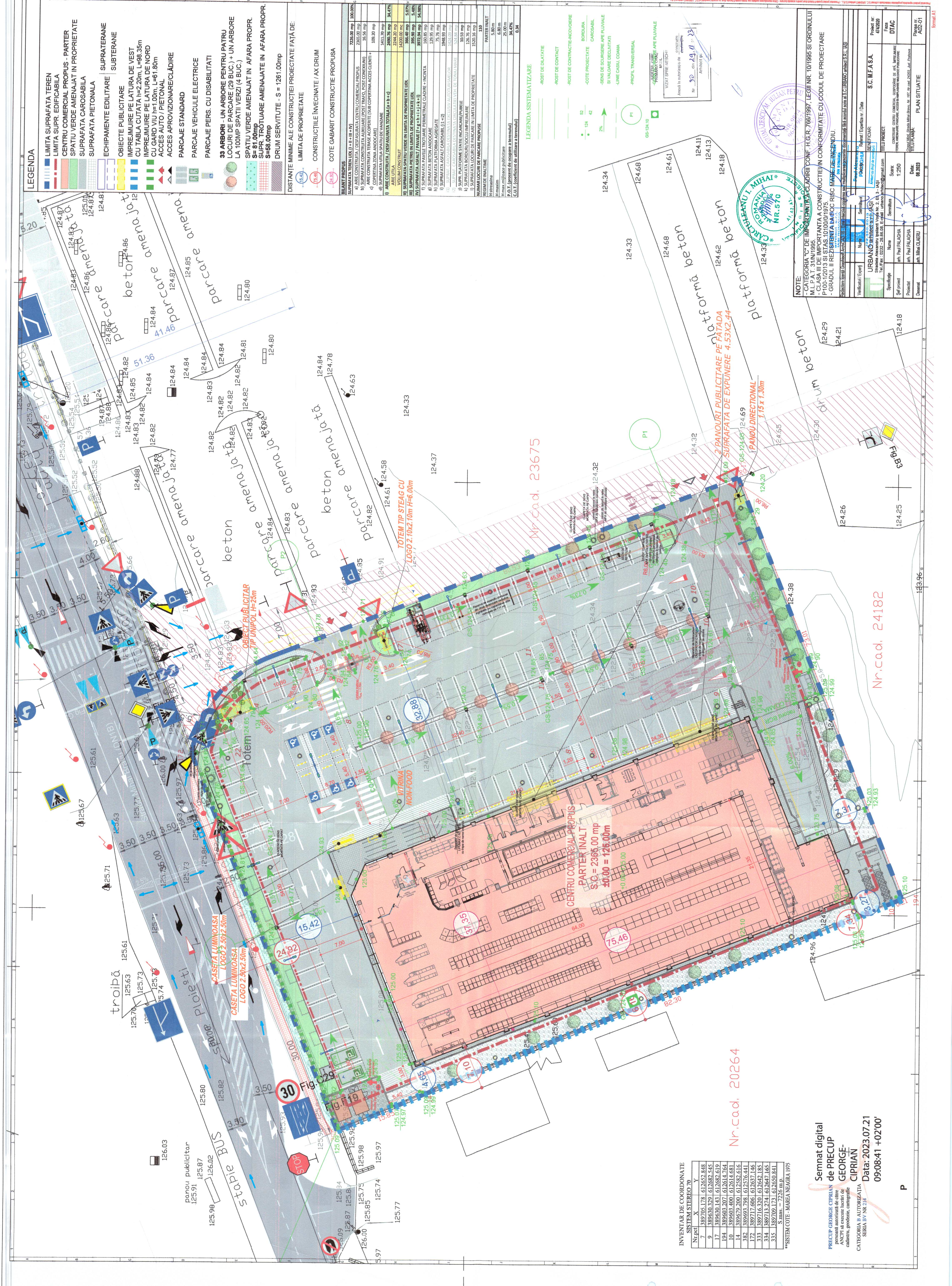

Nr.cad. 20264

Semnat digital
 de PRECUP
 GEORGE-
 CIPRIAN
 Data: 2023.07.21
 09:08:41 +02'00'

INVENTAR DE COORDONATE

SISTEM STEREO 70	X	Y
7	389705.178	612652.848
8	389630.329	612682.545
9	389630.143	612682.619
10	389603.207	612614.764
11	389603.400	612614.681
12	389679.200	612682.616
13	389693.798	612676.441
14	389717.606	612682.146
15	389716.320	612682.185
16	389713.274	612682.165
17	389709.172	612650.841
18	389709.172	612650.841

*SISTEM COTE - MAREA NEGRĂ 1975

Nr.cad. 24182

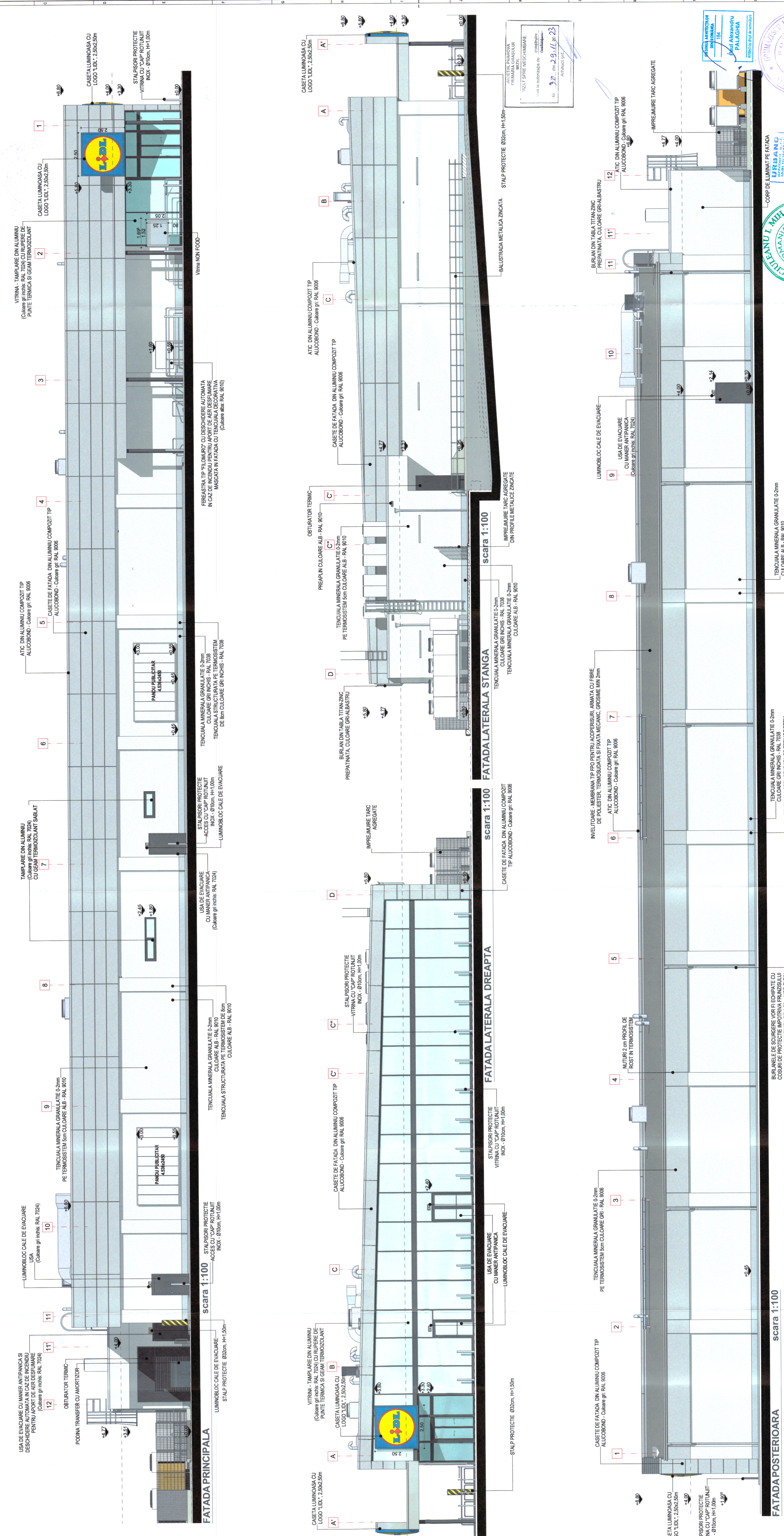

Verificator / Expert	Ștefan Ștefănescu	Referent / Expertoza nr. / Data	S.C. M.F.A. S.A.
Proiectant	Ștefan Ștefănescu	Referent / Expertoza nr. / Data	442/2020
Proiect nr.	442/2020	Titlu Proiect	Faza
Proiect nr.	442/2020	Titlu Proiect	D.T.A.C.
Proiect nr.	442/2020	Titlu Proiect	Revizor
Proiect nr.	442/2020	Titlu Proiect	Planșă nr.
Proiect nr.	442/2020	Titlu Proiect	404-01

Verificator / Expert	Ștefan Ștefănescu	Referent / Expertoza nr. / Data	S.C. M.F.A. S.A.
Proiectant	Ștefan Ștefănescu	Referent / Expertoza nr. / Data	442/2020
Proiect nr.	442/2020	Titlu Proiect	Faza
Proiect nr.	442/2020	Titlu Proiect	D.T.A.C.
Proiect nr.	442/2020	Titlu Proiect	Revizor
Proiect nr.	442/2020	Titlu Proiect	Planșă nr.
Proiect nr.	442/2020	Titlu Proiect	404-01

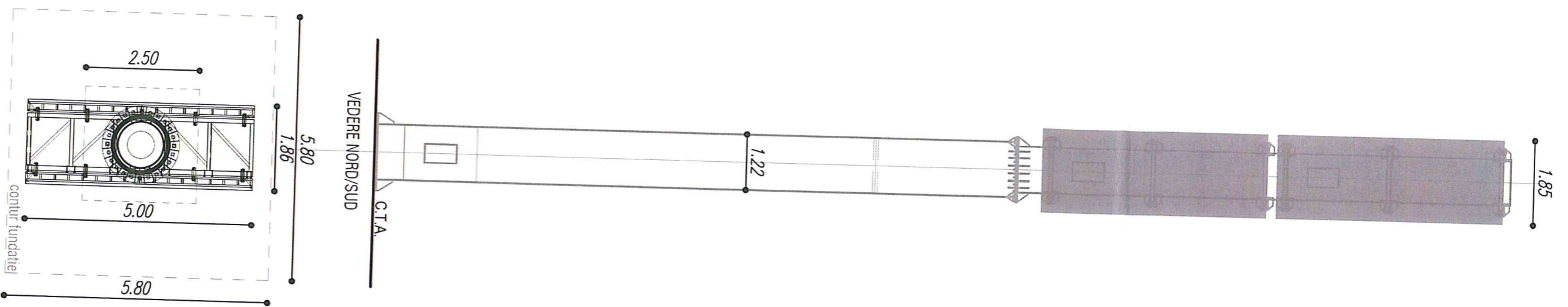

PLAN

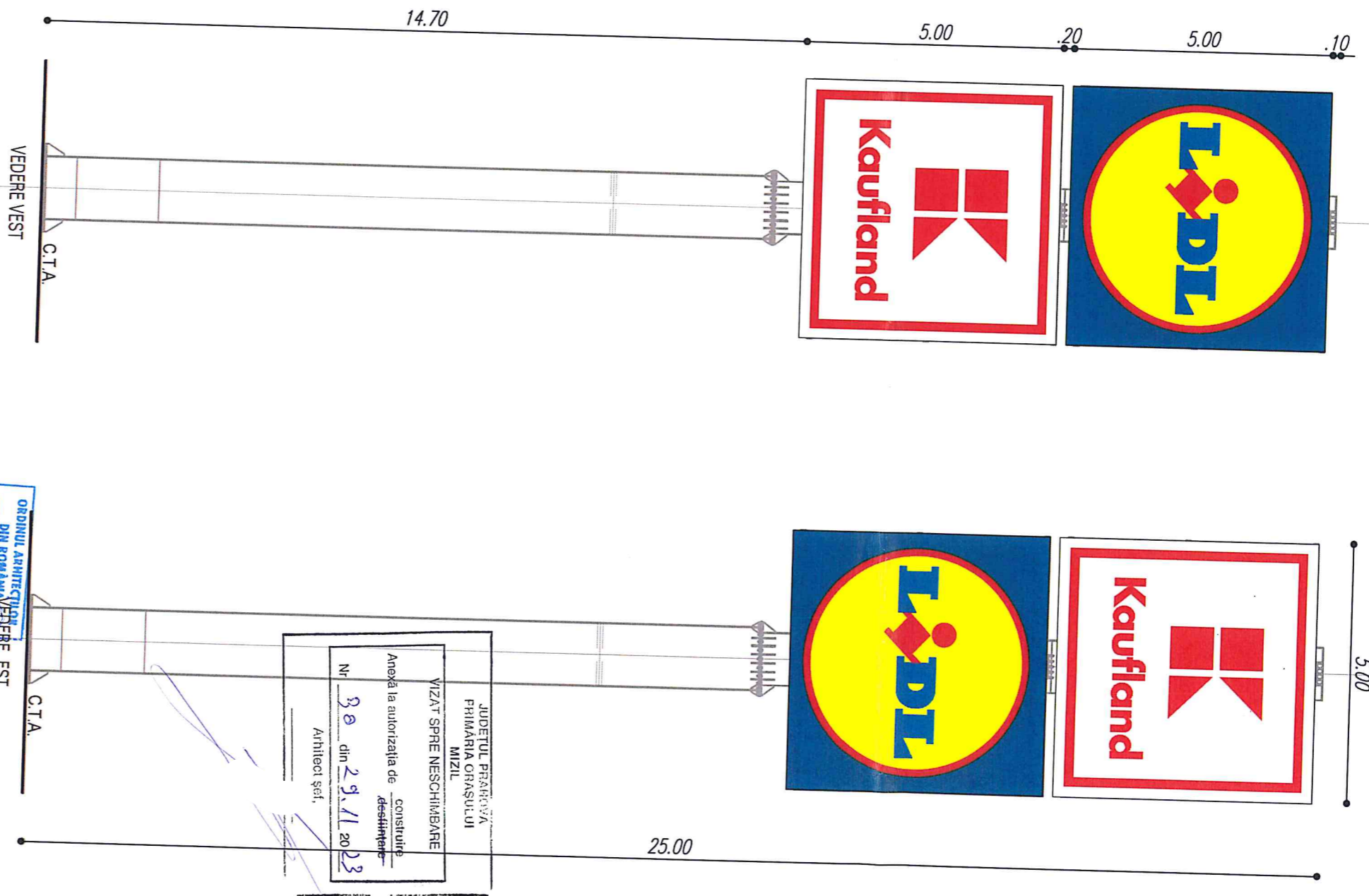
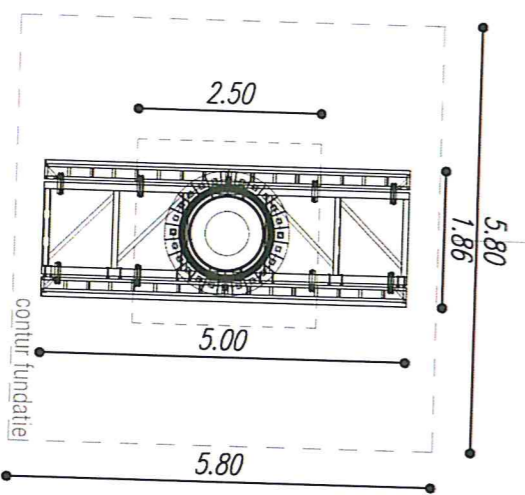

JUDEȚUL PRAHOVA
PRIMĂRIA ORĂȘULUI
MIZIL
VIZAT SPRE NESCHEMARE
Aneexă la autorizația de construcție
desfășurată
Nr. 30 din 29.11.2023
Arhitect șef,



ORDINUL ARHITECTURII
DIN ROMANIA
184
Paul Alexandru
PALACHIA
Arhitect cu d
Semnătura



NOTE:
- CATEGORIA "C" DE IMPORTANȚA A CLADIRII CONF. H.G.R. 766/1997, LEGII NR. 10/1995 ȘI ORDINULUI M.L.P.A.T. 31/N/1995.
- CLASA III DE IMPORTANȚA A CONSTRUCȚIEI ÎN CONFORMITATE CU CODUL DE PROIECTARE P100-1/2013 ȘI STAS 10100/01975.
- GRADUL II REZISTENȚA LA FOC RISC MARE DE ÎNCENDIU.

Redactare licență Graphisoft ArchiCAD 16 - Este interzisă copierea sau multiplicarea prezentei documentații fără acordul scris al S.C.URBANO arhitect S.R.L. IASI

Verificatori / Experti	Nume	Semnătura	Cerința	Referat / Expertiza nr. / Data

Specificație	Nume	Semnătura	Scara:	TITLU PROIECT:	Proiect nr.:
			1:50		41/4/2020

Șef proiect	arh. Paul PALACHIA			CONSTRUCȚIE CENTRU COMERCIAL, GOSPODĂRIE DE APĂ, ÎMPREJMUIRE TEREN, AMENAJARE PARCARE, ACCES ȘI AMPLASARE MILIOACE PUBLICITARE	Faza DTAC
Proiectat	arh. Paul PALACHIA				
Desenat	arh. Mihail OLAERU				

				TITLU PLANȘĂ:	Planșa nr. A09-07.a
				OBIECT PUBLICITAR UNIPOL	

CASEȚA LUMINOASĂ LOGO IIDL - finisaje caseta:
ORACAL TRANSLUCENT 006 Alabastru lipit pe polițiplan
ORACAL TRANSLUCENT 031 Rosu lipit pe polițiplan
ORACAL TRANSLUCENT 021 Galben lipit pe polițiplan
CASEȚA LUMINOASĂ LOGO Kaufland - finisaje caseta:
ORACAL TRANSLUCENT 010 Alb lipit pe polițiplan
ORACAL TRANSLUCENT 016 Rosu stacojiu lipit pe polițiplan

URBANO arhitect s.r.l. IASI
Strada Alexandru Ispăilanti, Voda Nr. 2, Et. 3 - IASI
Tel./Fax : 0232 - 26 66 08 E-mail : urbano.arhitect@gmail.com

S.C. M.F.A.S.A.

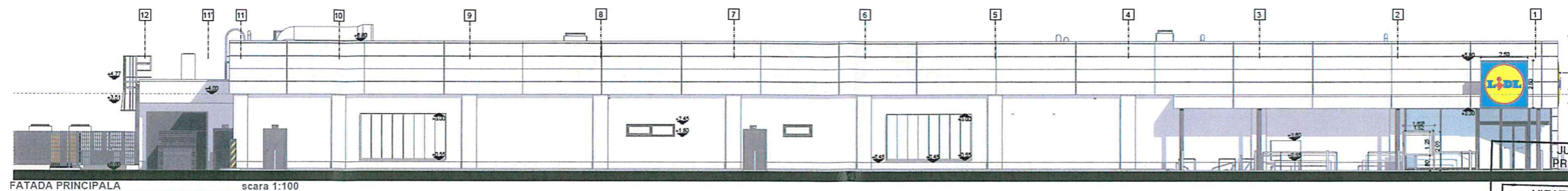

AMPLASARE PANOU PUBLICITAR PE FATADA PRINCIPALA scara 1:200

JUDEȚUL PRAHOVA
PRIMĂRIA ORAȘULUI
MIZIL

VIZAT SPRE NESCIMBARE

Anexă la autorizația de construcție
destinată

Nr. 30 din 29.11.2023

Arhitect șef,

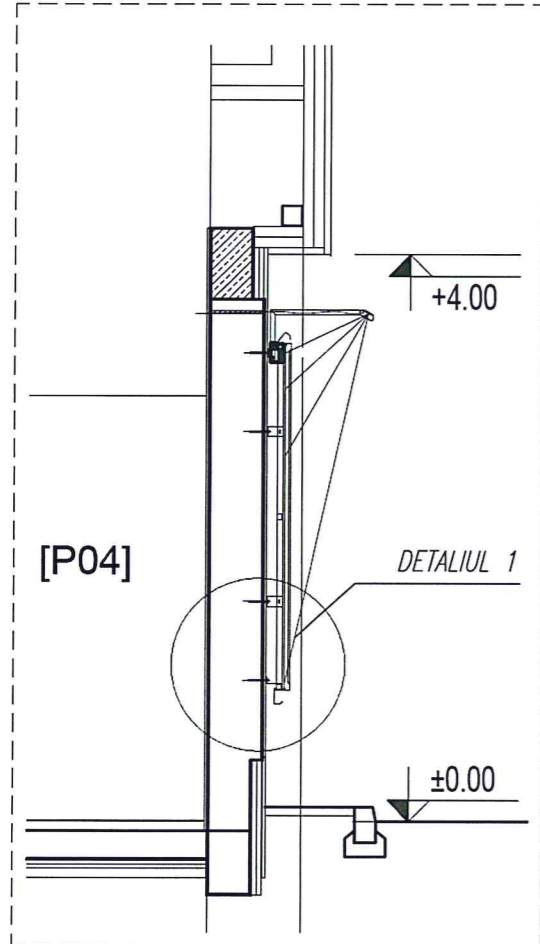

SECTIUNE A-A scara 1:50

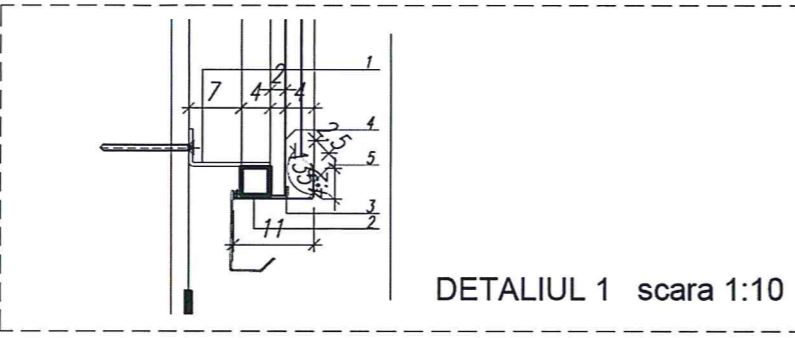

DETALIUL 1 scara 1:10

PERSPECTIVA PANOU PUBLICITAR 4,536X2,450M



- 01 - CORNIER AL 50 x 110 (x 80mm LATIME) + DIBLU 10X120 PTR FIXARE IN CARAMIDA CU GOLURI
- 02 - STRUCTURA PANOU DIN TEAVA 40X40X20mm ALUMINIU
- 03 - PROFIL "L" PENTRU CULISARE / FIXARE CASETE
- 04 - CASETA DIN TABLA ZINCATA RANFORSATA
- 05 - RAMA INOX - CU BALAMALE PE FIECARE LATURA SI SISTEM BLOCAJ CU SURUB MBX20 CAP TORX
- 06 - STRUCTURA TEAVA INOX 30x30x3mm - BRATE PTR SUSTINERE SISTEM DE ILUMINAT
- 07 - SCAFA TABLA INOX 1mm (SATIN)
- 08 - CORPURI DE ILUMINAT TUB CU LEDURI(*)
- 09 - CABLU ELECTRIC NYM-J 3X2.5mm² DE LA TABLOUL T.UV
- 10 - TUB DE PROTECTIE Ø25mm

NOTA: Partea inferioara a panoului va fi executata din inox cu grosime 2mm.

(*) Se pun pe 2 randuri:
TUB LEDURI WATERPROOF IP 68 5050 SMD LED - L=1000MM - 8 buc
TUB LEDURI WATERPROOF IP 68 5050 SMD LED - L=250MM - 4 buc



NOTE: Plansa A9-07c se va citi impreuna cu plansele de conectii metalice: A10-32, A10-33 (plansele scara la panou publicitar pe fatada)
Prinderea panourilor in zidarie se va face cu ancore chimice

Verificatori / Experti	Nume	Semnătura	Cerința	Referat / Expertiza nr. / Data
URBANO arhitect s.r.l. IAȘI Stradela Alexandru Ipsilanti Voda Nr. 2, Et. 3 - IAȘI Tel./Fax : 0232 - 26.66.08, E-mail : urbano.arhitect@gmail.com				BENEFICIAR: S.C. M.F.A.S.A. Proiect nr: 474/2020
Specificație	Nume	Semnătura	Scara:	TITLU PROIECT: CONSTRUIRE CENTRU COMERCIAL, GOSPODĂRIE DE APĂ, ÎMPREJMUIRE TEREN, AMENAJARE PARCARE, ACCES SI AMPLASARE MIJLOACE PUBLICITARE Orasul Mizil, Strada Mihai Bravu, Nr. 187, Nr.ced. 24203, Jud. Prahova
Șef proiect	arh. Paul PALAGHIA			
Proiectat	arh. Paul PALAGHIA		Data:	TITLU PLANȘĂ: OBIECT PUBLICITAR PP1 PE FATADA Planșa nr. A09-07.c
Desenat	arh. Mihai OLAERU		08.2023	

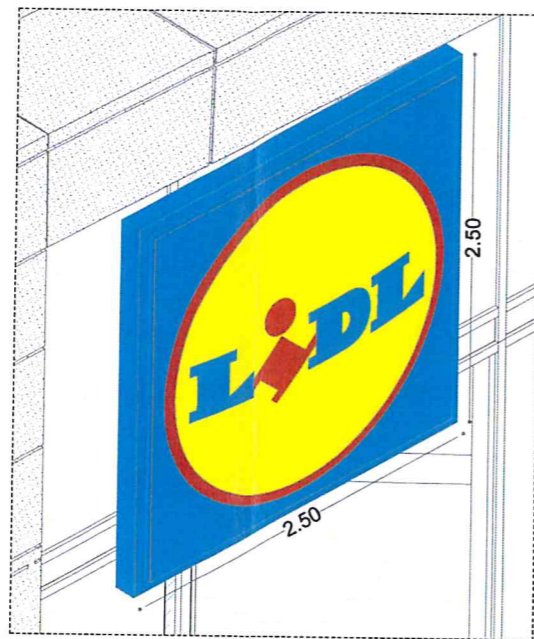

PERSPECTIVA CASETE LUMINOASE

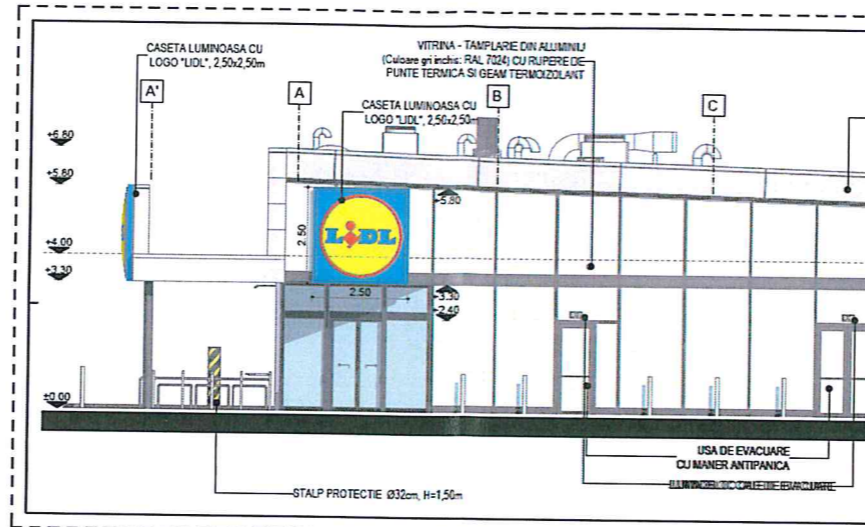

AMPLASARE CASETA LUMINOASA PE FATADA SECUNDARA scara 1:200

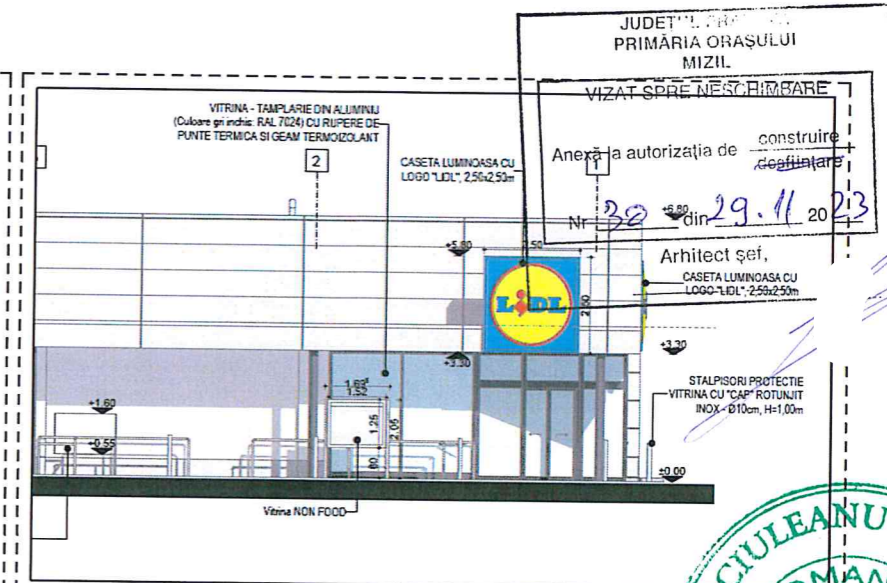

AMPLASARE CASETA LUMINOASA PE FATADA PRINCIPALA scara 1:200

JUDETUL PRAHOVA
PRIMĂRIA ORĂȘULUI MIZIL
VIZAT ȘI ÎNREGISTRAT
Anexa la autorizația de construire
Nr. 32 din 29.11.2023
Arhitect șef,
CASETA LUMINOASA CU LOGO LIDL 2,50x2,50m



PERSPECTIVA VITRINA NONFOOD

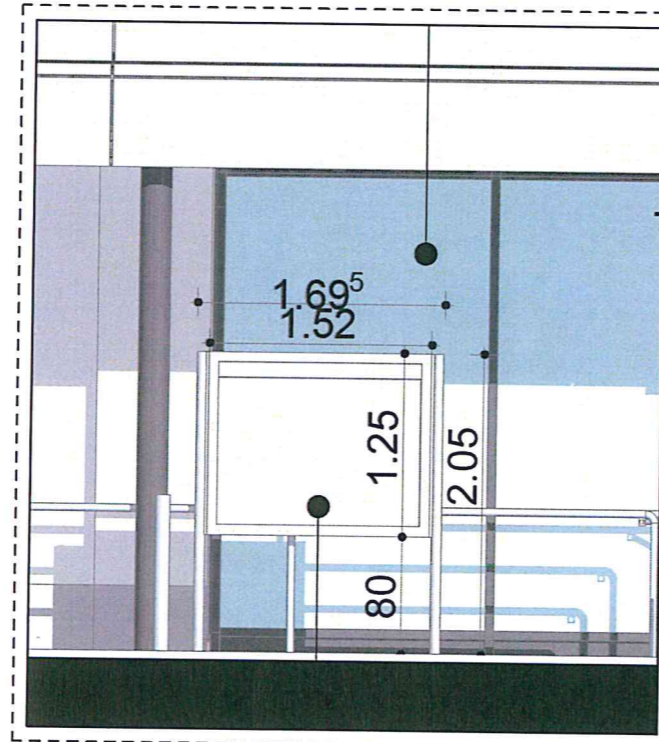

VITRINA NON-FOOD SCARA 1/50



AMPLASARE CASETE LUMINOASE PE FATADE - DETALII scara 1:50



NOTE:
- CATEGORIA "C" DE IMPORTANTA A CLADIRILOR CONFORMULI G.R. 766/1997, LEGI NR. 10/1995 SI ORDINULUI M.L.P.A.T. 31/N/1995.
- CLASA III DE IMPORTANTA A CONSTRUCTIEI IN CONFORMITATE CU NORMATIVUL P100/2013 SI STAS 10100/0/1975.
- GRADUL II REZISTENTA LA FOC - RISC MARE DE INCENDIU.

ORDINUL ARHITECTILOR
ROMANIA
184
Paul Alexandru
ARHITECT CU DREPT DE SEMNĂTURĂ



URBANO arhitect s.r.l. IAȘI Stradela Alexandru Ipsilanti Vođa Nr. 2, Et. 3 - IAȘI Tel./Fax : 0232 - 26.66.08, E-mail : urbano.arhitect@gmail.com				BENEFICIAR: S.C. M.F.A.S.A.		Proiect nr: 474/2020	
Titlu proiect: CONSTRUIRE CENTRU COMERCIAL, GOSPODĂRIE DE APĂ, ÎMPREJUMUIRE TEREN, AMENAJARE PARCARE, ACCES SI AMPLASARE MIJLOACE PUBLICITARE				Faza DTAC		Planșa nr. A09-07.e	
Orașul Mizil, Strada Mihai Bravu, Nr. 187, Nr.cad. 24203, Jud. Prahova				TITLU PLANȘĂ: CASETE LUMINOASE + VITRINA NON-FOOD		Data: 08.2023	
Specificație	Nume	Semnătura	Scara:				
Șef proiect	arh. Paul PALAGHIA		1:50 1:200				
Proiectat	arh. Paul PALAGHIA						
Desenat	arh. Mihai OLAERU						

PANOU SAGEATA DIRECTIONALA

amplasare conform plan de situatie
(sageata va fi directionata spre magazin)

VEDERE
LATERALA

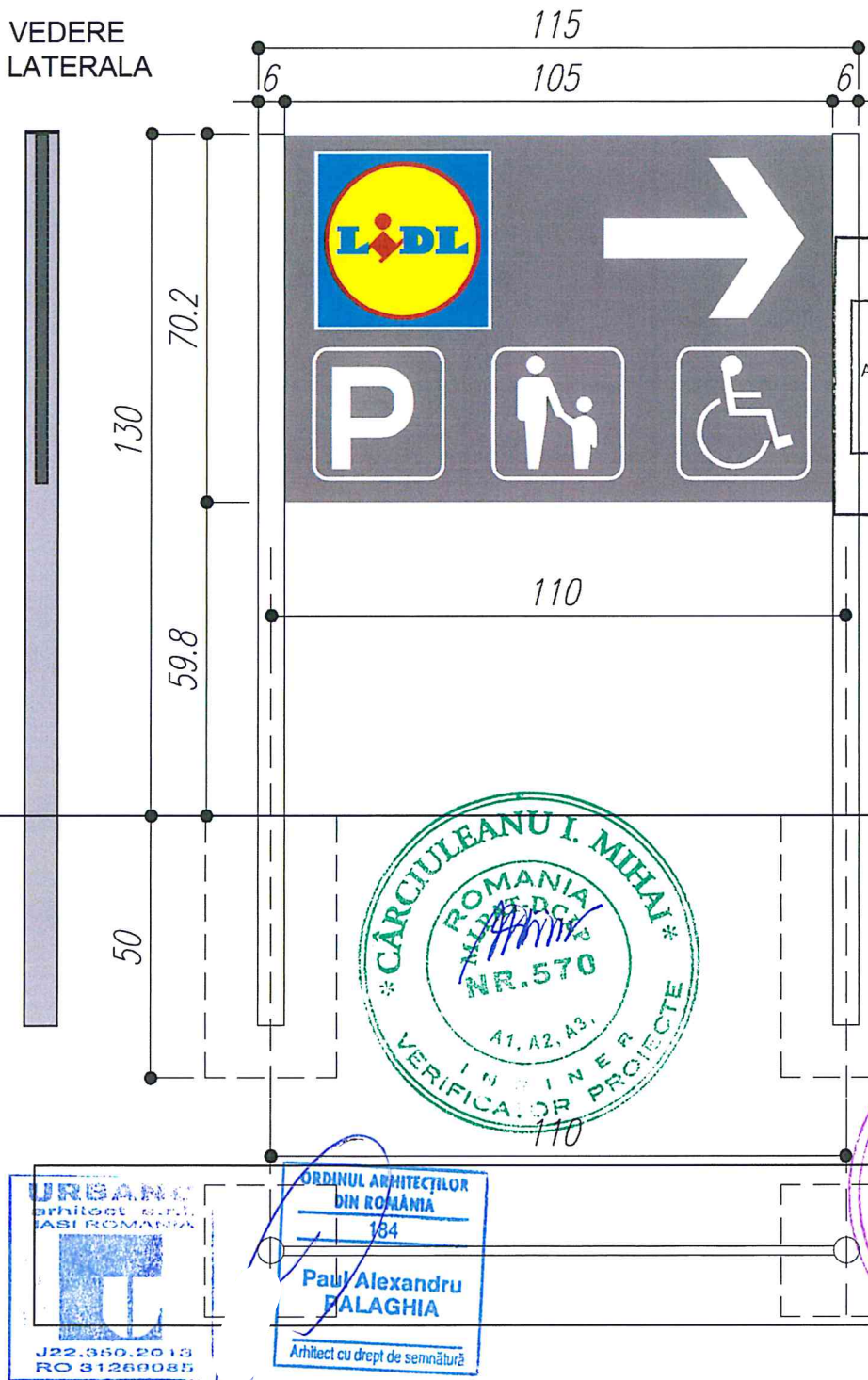

JUDEȚUL PRAHOVA
PRIMĂRIA ORĂȘULUI

PERSPECTIVA

VIZAT SPRE NESCHIMBARE

Anexă la autorizația de construire
desființare

Nr. 30 din 29.11 2023

Arhitect șef,

VEDERE FRONTALA

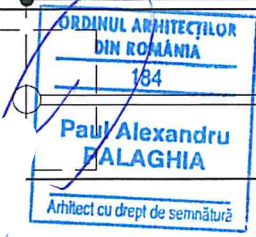
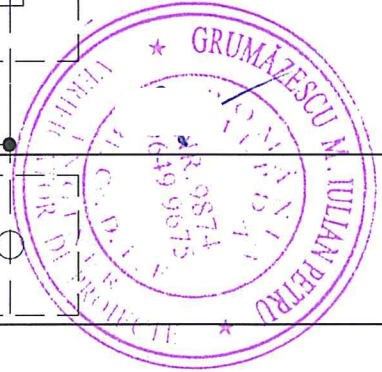
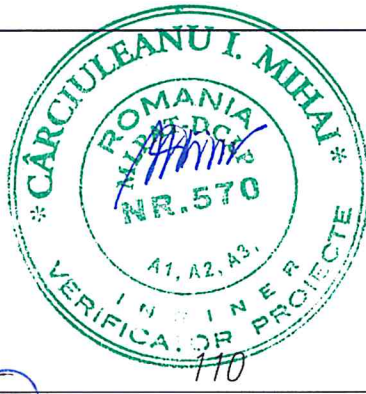

Verificatori / Experti	Nume	Semnătura	Cerința	Referat / Expertiza nr. / Data
URBANO arhitect s.r.l. IASI Stradela Alexandru Ipsilanti, Voda Nr. 2, Et. 3 - IASI Tel./Fax : 0232 - 26.66.08, E-mail : urbano.arhitect@gmail.com				BENEFICIAR: S.C. M.F.A S.A.
				Proiect nr: 474/2020
Specificație	Nume	Semnătura	Scara:	TITLU PROIECT: CONSTRUIRE CENTRU COMERCIAL, GOSPODĂRIE DE APĂ, ÎMPREJMUIRE TEREN, AMENAJARE PARCARE, ACCES SI AMPLASARE MIJLOACE PUBLICITARE Orașul Mizil, Strada Mihai Bravu, Nr. 187, Nr.cad. 24203, Jud. Prahova
Șef proiect	arh. Paul PALAGHIA		1:10	
Proiectat	arh. Paul PALAGHIA		Data:	TITLU PLANȘA: PANOU SAGEATA DIRECTIONALA
Desenat	arh. Mihai OLAERU		08.2023	
				Faza DTAC
				Planșa nr. A09-07.g

LEGENDA

- LIMITA SUPRAFATA TEREN
- LIMITA SUPR. EDIFICABILA
- CENTRU COMERCIAL PROPUS - PARTIER
- SPATIU VERDE AMENAJAT IN PROPRIETATE
- SUPRAFATA CAROSABILA
- SUPRAFATA PIETONALA
- ECHIPAMEN TE EDITITARE
- SUPRATERANE
- SUBTERANE
- OBIECTE PUBLICITARE
- IMPREJMUIRE PE LATURA DE VEST
- CU TABLA CUTATA h=2.0m, L=98.35m
- IMPREJMUIRE PE LATURA DE NORD
- CU GARD VU h=1.00m, L=61.80m
- ACCES AUTO / PIETONAL
- ACCES APPROVIZIONARE/CLADIRE
- PARCAJE STANDARD
- PARCAJE VEICULE ELECTRICE
- PARCAJE PERS. CU DISABILITATI
- 33 ARBORI - UN ARBORE PENTRU PATRU
- LOCURI DE PARCARE (29 BUC.) + UN ARBORE
- LA 100MP SPATII VERZI (4 BUC.)
- SPATIU VERDE AMENAJAT IN AFARA PROPRIET.
- S=81.00mp
- SUPR. TROTUARE AMENAJATE IN AFARA PROPRIET.
- S=68.00mp
- DRUM SERVICIUTE - S = 1261.00mp

- DISTANTE MINIME ALE CONSTRUCTIEI PROIECTATE FATĂ DE:
- LIMITA DE PROPRIETATE
 - CONSTRUCTIILE INVECINATE / AX DRUM
 - COTE GABARIT CONSTRUCTIE PROPUSA
- BIANȚI PROPUSI**
- | | | |
|--|------------|---------|
| 1) SUPRAFATA TEREN LUCRU (I+II+III+IV) | 7284.00 mp | 100.00% |
| 2) SUPRAFATA CONSTRUITA (COMERCIAL PRODUS) | 2465.00 mp | 33.84% |
| 3) SUPRAFATA CONSTRUITA AMPLIARE (POST TRIMF, POST CONEXIUNI) | 35.56 mp | 0.49% |
| 4) SUPRAFATA CONSTRUITA TEROS ACOPERITA (SUB COPIERTINA ACCES CLIENTI) | 103.20 mp | 1.42% |
| 5) SUPRAFATA CONSTRUITA TEROS ACOPERITA (SUB COPIERTINA ACCES CLIENTI) | 1433.20 mp | 19.68% |
| 6) SUPRAFATA LUCRUL SPATIULUI VERDE | 2442.20 mp | 33.53% |
| 7) SUPRAFATA CONSTRUITA / DESAFASURATA TOTALA (4+3+2+1) | 3048.76 mp | 41.92% |
| 8) SUPRAFATA SPATIULUI VERDE IN LIMITA DE PROPRIETATE LUCRU | 1400.00 mc | 19.22% |
| 9) SUPRAFATA SPATIULUI VERDE IN AFARA PROPRIETATE LUCRU | 356.40 mp | 4.89% |
| 10) SUPRAFATA ASALT / PAVANE | 395.90 mp | 5.44% |
| 11) SUPRAFATA PAVANE (TROTUARE PERMANENTALE CLADIRE + INCINTA) | 202.20 mp | 2.78% |
| 12) SUPRAFATA BETON ANDOCARA | 128.05 mp | 1.76% |
| 13) SUPRAFATA ASALT CAROSABIL (I+II) | 75.76 mp | 1.04% |
| 14) SUPRAFATA ASALT CAROSABIL (I+II) | 598.99 mp | 8.22% |
| 15) SUPRAFATA ASALT CAROSABIL (I+II) | 192.00 mp | 2.64% |
| 16) SUPRAFATA ASALT CAROSABIL (I+II) | 192.00 mp | 2.64% |
| 17) SUPRAFATA ASALT CAROSABIL (I+II) | 192.00 mp | 2.64% |
| 18) SUPRAFATA ASALT CAROSABIL (I+II) | 192.00 mp | 2.64% |
| 19) SUPRAFATA ASALT CAROSABIL (I+II) | 192.00 mp | 2.64% |
| 20) SUPRAFATA ASALT CAROSABIL (I+II) | 192.00 mp | 2.64% |
| 21) SUPRAFATA ASALT CAROSABIL (I+II) | 192.00 mp | 2.64% |
| 22) SUPRAFATA ASALT CAROSABIL (I+II) | 192.00 mp | 2.64% |
| 23) SUPRAFATA ASALT CAROSABIL (I+II) | 192.00 mp | 2.64% |
| 24) SUPRAFATA ASALT CAROSABIL (I+II) | 192.00 mp | 2.64% |
| 25) SUPRAFATA ASALT CAROSABIL (I+II) | 192.00 mp | 2.64% |
| 26) SUPRAFATA ASALT CAROSABIL (I+II) | 192.00 mp | 2.64% |
| 27) SUPRAFATA ASALT CAROSABIL (I+II) | 192.00 mp | 2.64% |
| 28) SUPRAFATA ASALT CAROSABIL (I+II) | 192.00 mp | 2.64% |
| 29) SUPRAFATA ASALT CAROSABIL (I+II) | 192.00 mp | 2.64% |
| 30) SUPRAFATA ASALT CAROSABIL (I+II) | 192.00 mp | 2.64% |
| 31) SUPRAFATA ASALT CAROSABIL (I+II) | 192.00 mp | 2.64% |
| 32) SUPRAFATA ASALT CAROSABIL (I+II) | 192.00 mp | 2.64% |
| 33) SUPRAFATA ASALT CAROSABIL (I+II) | 192.00 mp | 2.64% |
| 34) SUPRAFATA ASALT CAROSABIL (I+II) | 192.00 mp | 2.64% |
| 35) SUPRAFATA ASALT CAROSABIL (I+II) | 192.00 mp | 2.64% |
| 36) SUPRAFATA ASALT CAROSABIL (I+II) | 192.00 mp | 2.64% |
| 37) SUPRAFATA ASALT CAROSABIL (I+II) | 192.00 mp | 2.64% |
| 38) SUPRAFATA ASALT CAROSABIL (I+II) | 192.00 mp | 2.64% |
| 39) SUPRAFATA ASALT CAROSABIL (I+II) | 192.00 mp | 2.64% |
| 40) SUPRAFATA ASALT CAROSABIL (I+II) | 192.00 mp | 2.64% |
| 41) SUPRAFATA ASALT CAROSABIL (I+II) | 192.00 mp | 2.64% |
| 42) SUPRAFATA ASALT CAROSABIL (I+II) | 192.00 mp | 2.64% |
| 43) SUPRAFATA ASALT CAROSABIL (I+II) | 192.00 mp | 2.64% |
| 44) SUPRAFATA ASALT CAROSABIL (I+II) | 192.00 mp | 2.64% |
| 45) SUPRAFATA ASALT CAROSABIL (I+II) | 192.00 mp | 2.64% |
| 46) SUPRAFATA ASALT CAROSABIL (I+II) | 192.00 mp | 2.64% |
| 47) SUPRAFATA ASALT CAROSABIL (I+II) | 192.00 mp | 2.64% |
| 48) SUPRAFATA ASALT CAROSABIL (I+II) | 192.00 mp | 2.64% |
| 49) SUPRAFATA ASALT CAROSABIL (I+II) | 192.00 mp | 2.64% |
| 50) SUPRAFATA ASALT CAROSABIL (I+II) | 192.00 mp | 2.64% |
- REGIM DE INALTIME
- | | |
|--|--------|
| PARTER INALT | 5.80 m |
| Parter sczut | 0.00 m |
| Subteran | 0.00 m |
| P.O.T. (percent de ocupare a terenului) | 34.47% |
| C.U.T. (coeficient de utilizare a terenului) | 0.34 |

LEGENDA SISTEMATIZARE

- ROST DE DILATIE
- ROST DE CONTACT
- ROST DE CONTRACTE-INCOCRIERE
- COTE PROIECTATE
- BORDURA CAROSABIL
- SENSE DE SCURGERE APE PLUVIALE SI VALOARE DECLIVITATI
- LINE CASUI, COAMA
- PROFIL TRANSVERSAL
- GS-124.10
- GS-124.10
- GS-124.10

NOTA: VIZAT SI REVISAT DE ARHITECTURA

Arhitect în studiu de proiectare

Arhitect Nr. 32 din 29.11.2017

Arhitect

NOTE:

- CATEGORIA C* DE IMPORTANȚĂ ȘI CLASĂRII CONF. H.S.R. 766/1997, LEGII NR. 10/1995 ȘI ORDINULUI M.L.P.AT. 31/1985
- CLASĂRII DE IMPORTANȚĂ A CONSTRUCTIEI ÎN CONFORMITATE CU CODUL DE PROIECTARE P-100-1/2013 ȘI STAS 1010000/1975
- GRADUL ÎN REZERVĂ LA CĂRTEA DE RISC MAPA DE ÎNCADRARE

Proiectant: URBANO arhitect s.r.l. (AS)

Beneficiar: S.C. M.F.A.S.A.

Titlu proiect: PLAN SITUAȚIE

Scara: 1:250

Proiectat: arh. Paul PALAGHIA

Denumit: arh. Mihai-Claudia

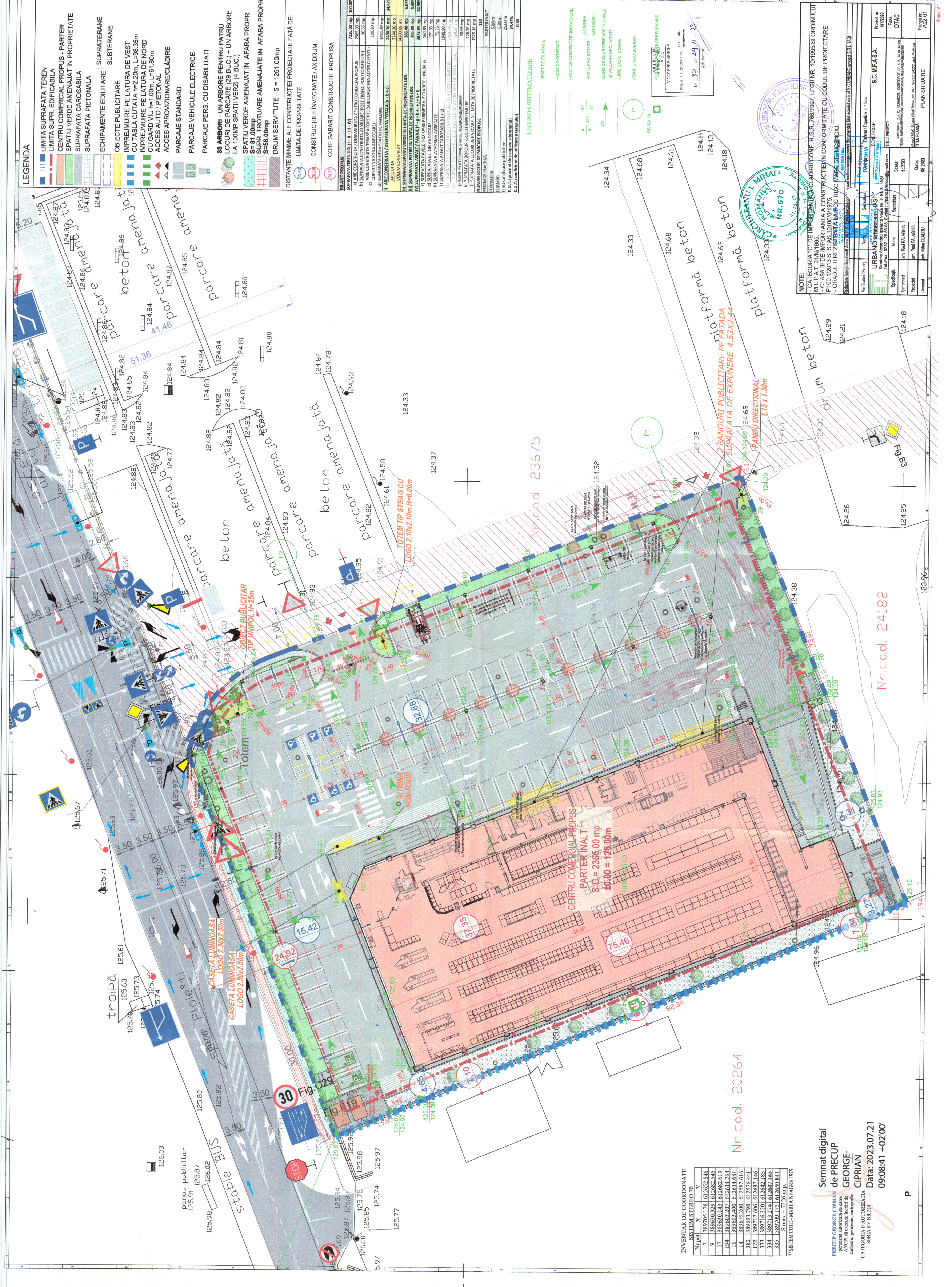

INVENTAR DE COORDONATE

SISTEM STEREO 70		
Nr. pt.	X	Y
7	389705.178	612652.848
9	389630.329	612682.545
17	389630.143	612682.619
19	389603.207	612614.764
14	389603.400	612614.681
14	389679.200	612682.616
382	389693.798	612676.441
172	389717.606	612682.146
333	389716.320	612682.185
334	389713.274	612682.185
335	389709.172	612650.841
S	389709.172	612650.841

*SISTEM COTE - MAREA NEGRĂ 1975

Semnat digital de PRECUP de GEORGE-CIPRIAN

persoană autorizată de către ANCPA în calitate de inginer de calcul, proiectare, coordonare

CATEGORIA B AUTORIZAȚIA SERIA BV NR. 214

Data: 2023.07.21

09:08:41 +02:00